



PUTRAJAYA – BANGI EXPRESSWAY (PBE)

TAKLIMAT RINGKAS STATUS TERKINI PROJEK KEPADA



Y.B. DR ONG KIAN MING
(Ahli Parlimen Bangi P102)
28 JANUARI 2022 JAM 10:00 PAGI

Pencadang:



Konsesi:





Kandungan Pembentangan

1

PENGENALAN

2

KRONOLOGI KELULUSAN KERAJAAN

3

MAKLUMBALAS AWAM

4

RINGKASAN MAKLUMAT TANAH

5

VIDEO FLY-THROUGH PBE



1.0 PENGENALAN



LATAR BELAKANG PROJEK

PERKARA	RINGKASAN MAKLUMAT
SYARIKAT PENCADANG	Pembinaan Jaya Zira Sdn Bhd
SYARIKAT KONSESI	Bangi Expressway Sdn Bhd
JURUTERA PERUNDING REKABENTUK	Kastri Engineers Sdn Bhd
JURUTERA PERUNDING TRAFIK	Runding Trafik MZK Sdn Bhd
JURUAUDIT KESELAMATAN JALAN	CNS Consult
JURUPERUNDING UKUR BAHAN	ARH Jurukur Bahan Sdn Bhd
JURUPERUNDING ALAM SEKITAR DAN SOSIAL	UKM Pakarunding
JURUPERUNDING TANAH	JB Consult
JURUPERUNDING PENGURUSAN NILAI	MCM Value Sdn Bhd
JURUKUR BERLESEN	Jurukur Indah Sdn Bhd



KEPERLUAN PBE

1. Penyuraian Trafik Di Koridor Selatan Putrajaya
2. Melengkapkan Persimpangan Bertingkat di Desa Pinggiran Putra
3. Menepati HNDP 2020 "Cadangan Putrajaya Urban Expressway (PUE)" Oleh HPU
4. Infrastruktur Sokongan Kepada Pembangunan Baru di Bangi, Kajang & Semenyih

Development	Units
Southville City	3,192
Ecohills	760
Tiara South	250
Tiara East	154
Pelangi Semenyih 2	1,923
Kajang East	116
Kajang 2	398
Eco Majestic	8,902
Serene Height	436
Alam Sari	3,628
Tropicana Height	289
Nadayu 92	119

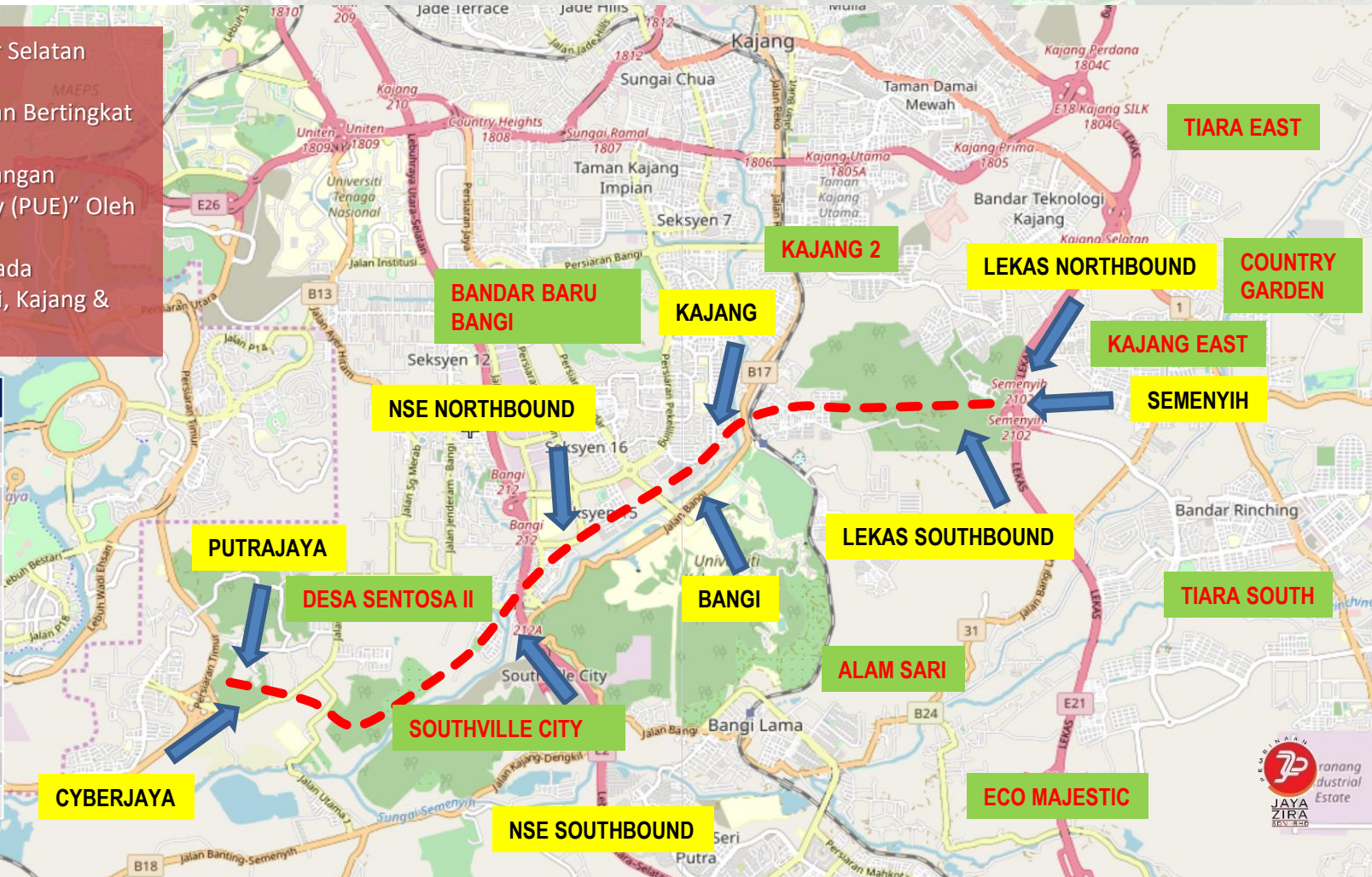



JAJARAN LEBUHRAYA PBE

KAWASAN PARLIMEN TERLIBAT

PJG JAJARAN TERLIBAT: 5.2KM

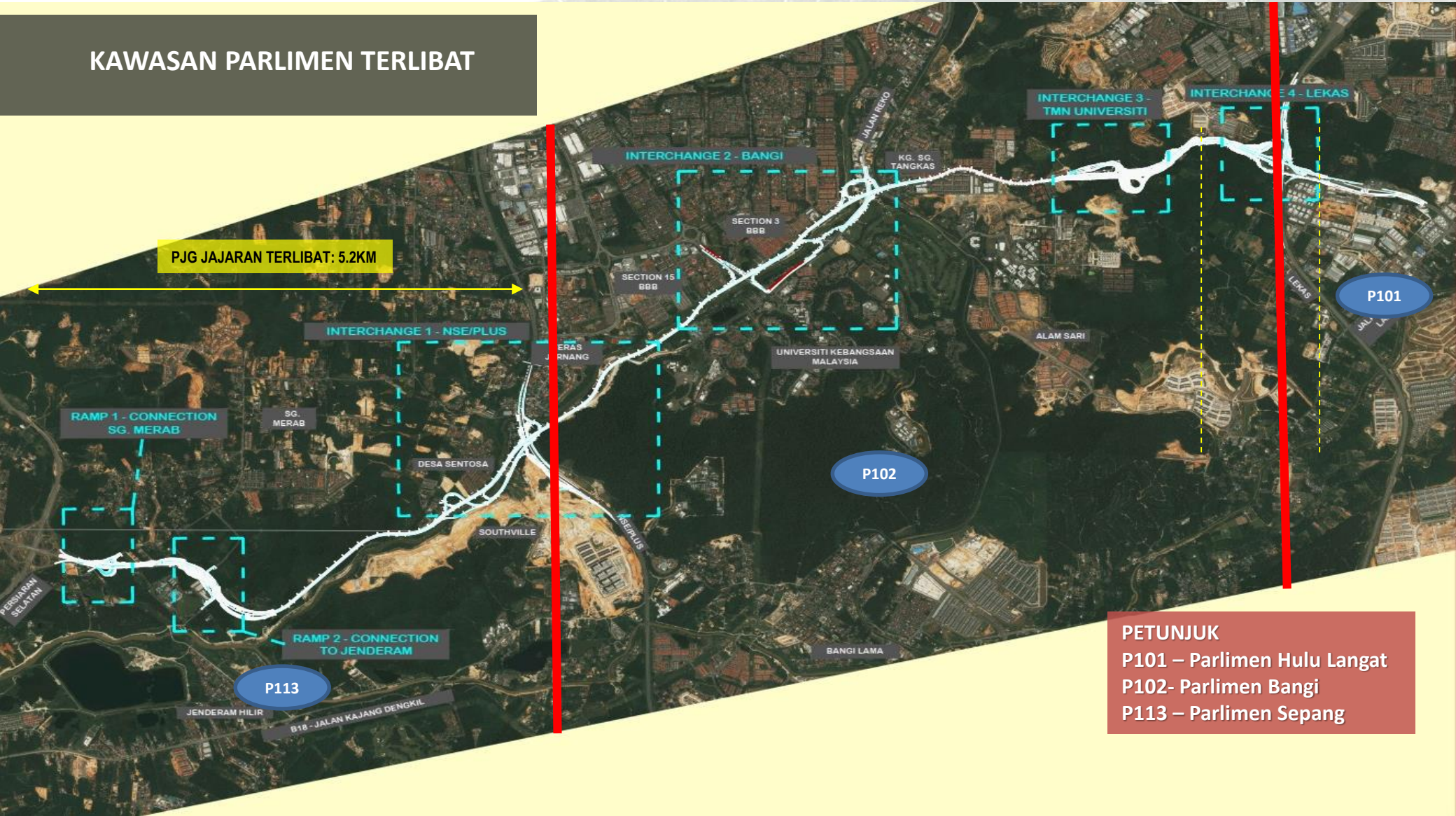

PETUNJUK
P101 – Parlimen Hulu Langat
P102- Parlimen Bangi
P113 – Parlimen Sepang



JAJARAN PBE

KAWASAN DUN TERLIBAT

PETUNJUK

- N24 – Dun Semenyih
- N25 – Dun Kajang
- N26 – Dun Sg. Ramal
- N55 – Dun Dengkil

DAERAH SEPANG

DAERAH HULU LANGAT





RINGKASAN PROJEK

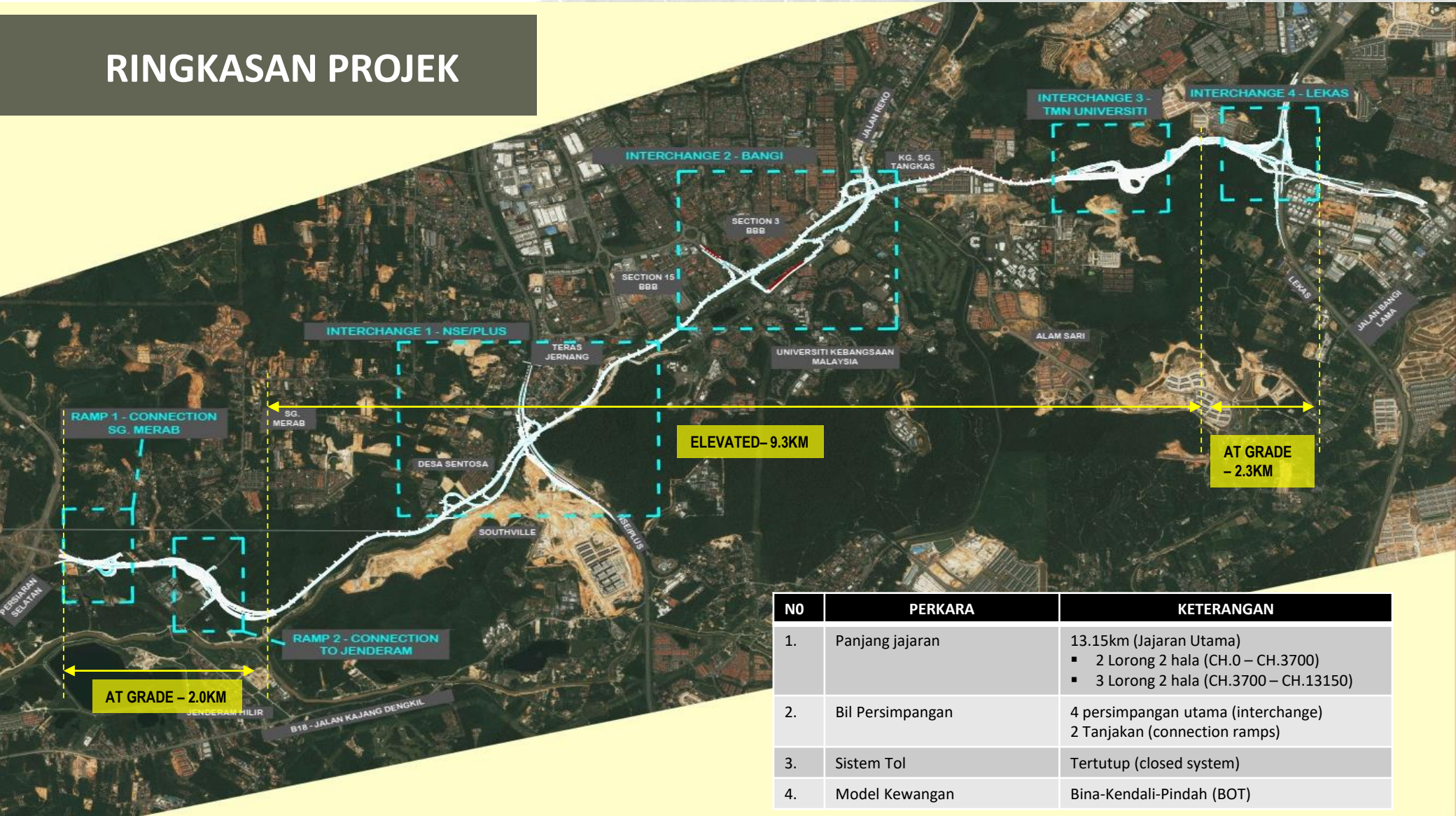

NO	PERKARA	KETERANGAN
1.	Panjang jajaran	13.15km (Jajaran Utama) <ul style="list-style-type: none"> 2 Lorong 2 hala (CH.0 – CH.3700) 3 Lorong 2 hala (CH.3700 – CH.13150)
2.	Bil Persimpangan	4 persimpangan utama (interchange) 2 Tanjakan (connection ramps)
3.	Sistem Tol	Tertutup (closed system)
4.	Model Kewangan	Bina-Kendali-Pindah (BOT)



KOMPONEN JAJARAN PBE

MAINLINE LENGTH - 13150m
 - AT-GRADE : 3950m (CH0 - 2100 & CH11300 - 13150)
 - ELEVATED : 9200m (CH2100 - 11300)
 INTERCHANGE - 4
 CONNECTION RAMP - 2



PRELIMINARY

SDN. BHD



ALIGNMENT PLAN 1/6





ALIGNMENT PLAN 2/6





ALIGNMENT PLAN 3/6

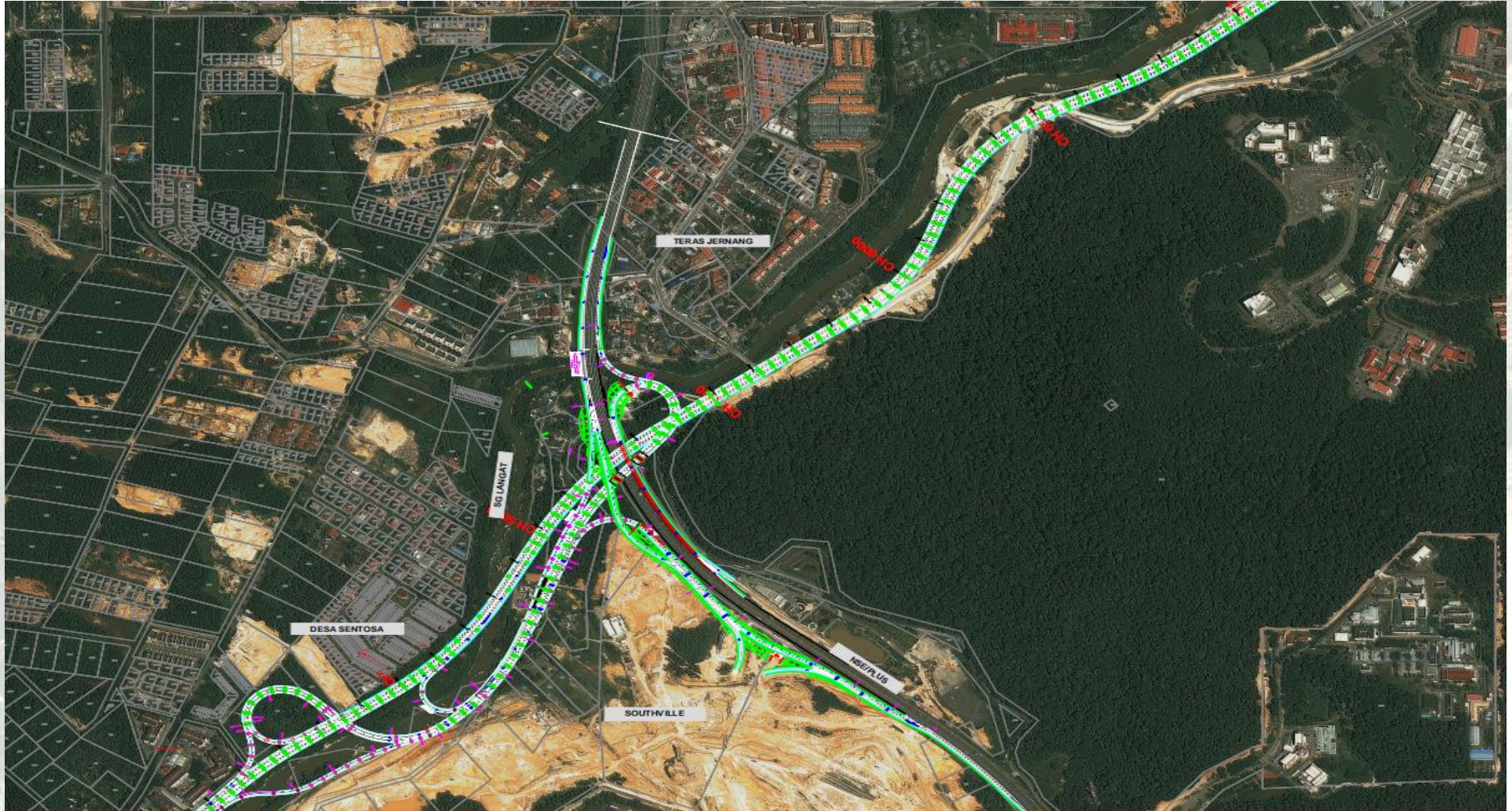



ALIGNMENT PLAN 4/6





ALIGNMENT PLAN 5/6





ALIGNMENT PLAN 6/6

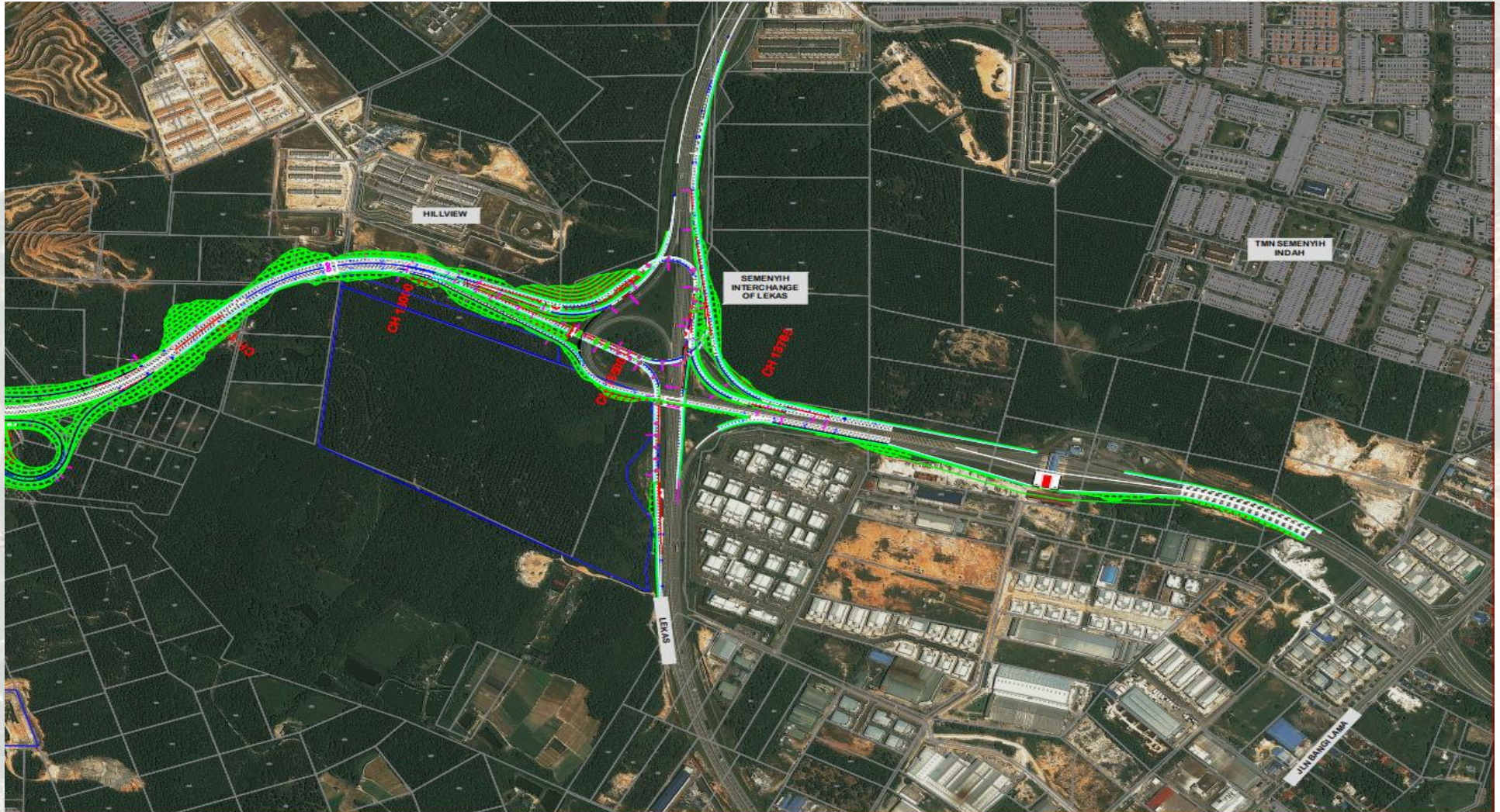



2.0 KRONOLOGI KELULUSAN KERAJAAN



SENARAI KELULUSAN

NO.	AGENSI	PERINGKAT KELULUSAN	TARIKH
1.	Unit Kerjasama Awam Swasta (UKAS), JPM	Kelulusan Prinsip	1 OGOS 2017
2.	Lembaga Lebuhraya Malaysia (LLM), KKR	Mesyuarat Jawatankuasa Teknikal No.1	5 FEBRUARI 2018
3.	Jabatan Alam Sekitar (JAS), Selangor	Laporan EIA <ul style="list-style-type: none">▪ Asal▪ Lanjutan	6 APRIL 2018 16 DISEMBER 2020
4.	Lembaga Lebuhraya Malaysia (LLM), KKR	Value Assessment (VA)	9 APRIL 2018
5.	Majlis Perbandaran Kajang	Rancangan Tempatann Majlis Perbandaran Kajang 2035 (Penggantian)	13 MEI 2020



SAMBUNGAN....

NO.	AGENSI	PERINGKAT KELULUSAN	TARIKH
6.	Unit Perancang Ekonomi (UPEN) Selangor	Majlis Tindakan Ekonomi Selangor (MTES)	6 JANUARI 2021
7.	Lembaga Lebuhraya Malaysia (LLM), KKR	Value Engineering (VE)	SEPTEMBER 2021

Jadual Jangkaan Pembinaan
Suku pertama 2023 sehingga 2026



Kelulusan EIA



JABATAN ALAM SEKITAR NEGERI SELANGOR
Kementerian Sumber Asli & Alam Sekitar
Tingkat 12-14 Wisma Sunway
Jalan Tengku Ampuan Zabedah C9/C, Seksyen 9
40100 SHAH ALAM
SELANGOR DARUL EHSAN

Tel : 03-5521 4000
Faks: 03-5519 4788
Bilik Kawalan: 03-5519 7233
Laman Web: www.doe.gov.my



Rujukan kami: (B) B 50/013/500/028
Jld. 1 (22)
Tarikh : 6 April 2018

TERHAD



Pengarah Urusan
Pembinaan Jaya Zira Sdn. Bhd.
No 14, Tingkat 1
Jalan Sulaiman Satu
68000 AMPANG

Faks: 03-4256 2202

Tuan,

LAPORAN *CORRECTED* EIA BERTAJUK "PROPOSED BANGI –
PUTRAJAYA EXPRESSWAY (BPE)" UNTUK PENGGERAK PROJEK
PEMBINAAN JAYA ZIRA SDN. BHD.

Saya dengan hormatnya merujuk kepada perkara tersebut di atas.

2. Jabatan Alam Sekitar Negeri Selangor telah menerima Laporan EIA bagi cadangan projek di atas oleh pihak tuan yang disediakan oleh Jururunding EIA, UKM Pakarunding Sdn Bhd melalui surat dengan rujukan UKMPSB/SS/E170954 Bil. (08) bertarikh 5 Mac 2018. Laporan tersebut telah pun dikaji dan dibincangkan dalam Mesyuarat Jawatankuasa Penilaian Teknikal (*Technical Review Committee*, TRC) di Jabatan ini pada 28 Mac 2018 yang mendapati Laporan EIA tersebut tidak lengkap. Laporan *corrected* EIA sebagai maklumbalas kepada perkara-perkara yang telah dibangkitkan dalam mesyuarat telah diterima melalui surat perundingan dengan rujukan UKMPSB/EIA/E170954 Bil. (10) bertarikh 5 April 2018.

3. Setelah mengkaji Laporan *Corrected* EIA yang dikemukakan, Jabatan ini mendapati bahawa Laporan EIA tersebut mematuhi Seksyen 34A(2), Akta Kualiti Alam Sekeliling 1974. Dengan itu, sukacita dimaklumkan bahawa Laporan *Corrected* EIA ini **DILULUSKAN** dengan syarat-syarat kelulusan seperti di LAMPIRAN.



*Pemuliharaan Alam Sekitar, Tanggungjawab Bersama



(B) B 50/013/500/028 Jld. 1 (22)

4. Jabatan ini ingin menarik perhatian tuan berhubung Syarat-Syarat Kelulusan Laporan EIA yang perlu diberi perhatian oleh pihak tuan dalam pelaksanaan projek ini sekiranya projek ini diluluskan kelak oleh PLANMalaysia@Selangor dan Agensi-Agensi lain yang berkaitan.

5. Kelulusan Laporan EIA ini hanya sah diterima pakai oleh pihak tuan dalam tempoh **dua (2) tahun** dari tarikh surat kelulusan ini dikeluarkan. Sekiranya projek ini tidak dilaksanakan dalam tempoh tersebut, kelulusan Laporan EIA dengan sendirinya **terbatal**. Kelulusan ini juga boleh **ditarik balik** pada bila-bila masa jika didapati berlakunya pelanggaran terhadap mana-mana Syarat Kelulusan Laporan EIA dan arahan memberhentikan operasi boleh dikeluarkan dengan serta-merta.

6. Bagi memudahcara pematuan Syarat-Syarat Kelulusan Laporan EIA, pihak tuan adalah dikehendaki untuk memastikan *environment officer* (EO) yang dilantik untuk melaksanakan semua aspek mengurus perdana alam sekitar (*environmental mainstreaming tools*) seperti di **Lampiran 1**.

7. Kerjasama dan sokongan pihak tuan dalam memelihara kualiti alam sekitar kita seiring dengan pembangunan lestari adalah dihargai.

Sekian.

"BERKHIDMAT UNTUK NEGARA"

Saya yang menurut perintah,

(SITI ZALEHA BINTI IBRAHIM, S.M.S.)
Pengarah
Jabatan Alam Sekitar Negeri Selangor

s.k:-

1. Ketua Pengarah
Jabatan Alam Sekitar
Kementerian Sumber Asli Dan Alam Sekitar
Aras 1-4, Podium 2 & 3
No. 25, Persiaran Perdana
62574 PUTRAJAYA
(u.p: Pengarah, Bahagian Penilaian)
Faks:03-88891036

...2/4





Kelulusan EIA (Lanjutan) – 5 APRIL 2022



JABATAN ALAM SEKITAR NEGERI SELANGOR
Kementerian Alam Sekitar dan Air
Tingkat 12-14 Wisma Surway
Jalan Tengkulu Ampuan Zabedah C9/C, Seksyen 9
40100 SHAH ALAM
SELANGOR DARUL EHSAN

Tel : 03-5521 4000
Faks : 03-5019 4750
Bilik Kawalan : 03-5019 7233
Laman Web : www.dae.gov.my

Ruj. Tuan : (B) B 50/013/500/028

Ruj. Kami : Jld. 1 (27)
Tarikh : 16 Disember 2020



Pengarah Urusan
Pembinaan Jaya Zira Sdn Bhd
No. 14, Jalan Sulaiman Satu
Taman Putra Sulaiman
68000 AMPANG, SELANGOR
(u.p : En. Ahmad Bin Semali)

Tuan,

**LAPORAN PENILAIAN KESAN KEPADA ALAM SEKELILING (EIA) BAGI
"PROPOSED BANGI – PUTRAJAYA EXPRESSWAY" UNTUK TETUAN
PEMBINAAN JAYA ZIRA SDN. BHD.
- Permohonan Melanjutkan Tempoh Kelulusan Laporan EIA**

Saya adalah merujuk kepada surat tuan dengan rujukan PJZSB/JAS/PBE/LT/20/001 bertarikh 30 Oktober 2020 dan diterima oleh Jabatan ini pada tarikh yang sama berhubung perkara tersebut di atas.

2. Berdasarkan semakan rekod, Jabatan ini mengambil maklum mengenai perkara-perkara berikut :

- 2.1 Kelulusan Laporan EIA dikeluarkan oleh Jabatan Alam Sekitar (JAS) Selangor pada 6 April 2018 melalui surat dengan rujukan (B) B 50/013/500/028 Jld. 1 (22) dan kelulusan tersebut hanya sah diterima pakai dalam tempoh dua (2) tahun dari tarikh surat kelulusan tersebut iaitu sehingga 5 April 2020;
- 2.2 Permohonan melanjutkan tempoh kelulusan Laporan EIA dikemukakan oleh pihak tuan dengan alasan :

- 03
(B) B 50/013/500/028 Jld 1 (27)

"Pemuliharaan Alam Sekitar, Tanggungjawab Bersama"



2.2.1 Berikutan Pilihanraya ke 14 pada 9 Mei 2018, Kerajaan Persekutuan telah mengenakan moratorium ke atas beberapa projek konsesi lebuhraya bertol yang baru untuk semakan dan kajian semula. Arahan tersebut turut melibatkan projek ini;

2.2.2 Pada 16 Jun 2020, pada sesi libat urus bersama Lembaga Lebuhraya Malaysia (LLM), pihak Jaya Zira telah memberi komitmen untuk meneruskan projek PBE ini;

2.2.3 Mesyuarat Jawatankuasa Pemandu Projek bersama Unit Kerjasama Awam Swasta (UKAS), Jabatan Perdana Menteri pada 26 Ogos 2020 telah membuat keputusan untuk mengangkat moratorium tersebut dan membenarkan projek ini diteruskan; dan

2.2.4 Pihak Jaya Zira perlu mendapat kelulusan rasmi daripada Kerajaan Negeri Selangor melalui Majlis Tindakan Ekonomi Selangor (MTES) dan salah satu perkara yang ditekankan dalam MTES ialah kelulusan Laporan EIA oleh Jabatan Alam Sekitar.

2.3 Konsep dan fasa pembangunan, komponen-komponen, asas rekabentuk dan pelan susunatur adalah masih sama sepertimana dalam kelulusan Laporan EIA; dan

2.4 Keadaan sekeliling semasa di sekitar kawasan projek tidak berubah dan masih mengekalkan guna tanah yang sama.

3. Berdasarkan para 2 di atas, Jabatan ini bersetuju untuk mempertimbangkan lanjutan tempoh kelulusan Laporan EIA yang telah diberikan bagi pelaksanaan cadangan projek di atas selama dua (2) tahun lagi iaitu sehingga **5 April 2022**.

4. Jabatan ini ingin menarik perhatian pihak tuan bahawa syarat-syarat di dalam kelulusan Laporan EIA yang telah dikeluarkan melalui surat Jabatan ini bertarikh **6 April 2018** adalah masih terpakai dan hendaklah dipatuhi sepenuhnya.

- 25
(B) B 50/013/500/028 Jld 1 (27)

5. Kerjasama tuan di dalam memastikan kualiti alam sekitar terpelihara bagi menjamin pembangunan lestari amat dihargai dan didahului dengan ucapan terima kasih.

Sekian.

" BERKHIDMAT UNTUK NEGARA "

Saya yang menjalankan amanah,

(NOR AZIAH BT JAAFAR)

Pengarah
Jabatan Alam Sekitar Negeri Selangor
b.p. Ketua Pengarah Kualiti Alam Sekeliling
Malaysia

- 33
(B) B 50/013/500/028 Jld 1 (27)



Kelulusan MTES



SETIAUSAHA KERAJAAN,
NEGERI SELANGOR DARUL EHSAN,
TINGKAT 19,
BANGUNAN SULTAN SALAHUDDIN ABDUL AZIZ SHAH,
40503 SHAH ALAM,
SELANGOR DARUL EHSAN

Rujukan Kami : IPK.Sel.BK.100/1/9/4Jld.30(4)
Tarikh : 6 Januari 2021

YBhg. Dato' Ir. Mohd Shuhaimi bin Hassan
Ketua Pengarah
Lembaga Lebuhraya Malaysia
KM6 Jalan Serdang-Kajang
43000 Kajang, Selangor.

YBhg. Dato' Ir.,

**PEMAKLUMAN KEPUTUSAN MAJLIS MESYUARAT KERAJAAN NEGERI
SELANGOR KE 42/2020**
- Cadangan Penswastaan Projek Lebuhraya Putrajaya-Bangi Expressway
(PBE) oleh Lembaga Lebuhraya Malaysia (LLM)

Dengan hormatnya saya merujuk perkara di atas.

2. Bersama-sama ini dilampirkan keputusan Majlis Mesyuarat Kerajaan Negeri Selangor Ke 42/2020 berkaitan dengan Cadangan Penswastaan Projek Lebuhraya Putrajaya-Bangi Expressway (PBE) untuk perhatian dan tindakan YBhg Dato' Ir. jua.
3. Kerjasama YBhg Dato' Ir. berkaitan perkara ini amatlah dihargai dan didahului dengan ucapan ribuan terima kasih.

Sekian.

**"SELANGOR MAJU BERSAMA"
"BERKHIDMAT UNTUK NEGARA"**

Saya yang menjalankan amanah,

(DATO' MOHD AMIN BIN AHMAD AHYA)
D.P.M.S, B.C.M, B.K.T, P., J.K.

(Sila catatkan rujukan kami apabila berhubung)

Tel.: 03-5514 2134 (Terus), 03-5544 7042/7043/7045/7520 Faks: 03-5510 3062



Rancangan Tempatan Majlis Perbandaran Sepang (Pengubahan 4) 2025

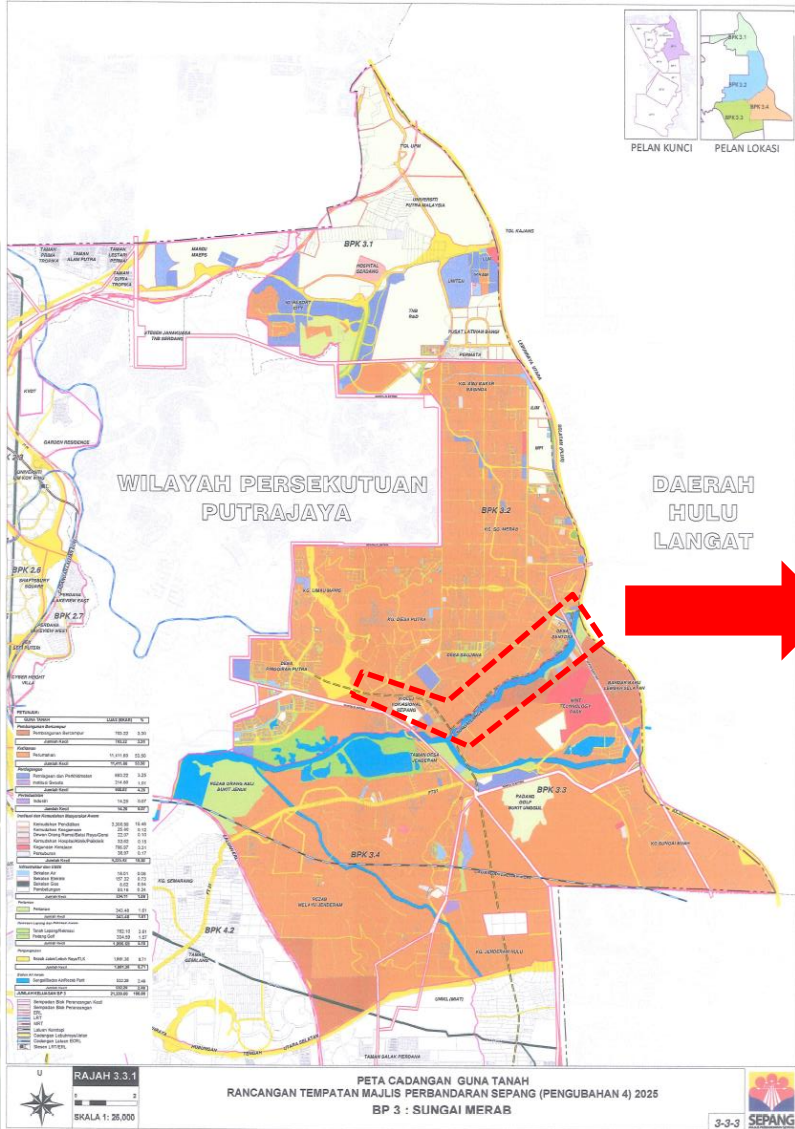

TELAH DIWARTAKAN PADA
TARIKH: SEPTEMBER 2021





Rancangan Tempatan Majlis Perbandaran Kajang 2035 (Penggantian)



TELAH DIWARTAKAN PADA
TARIKH: 13 MEI 2020

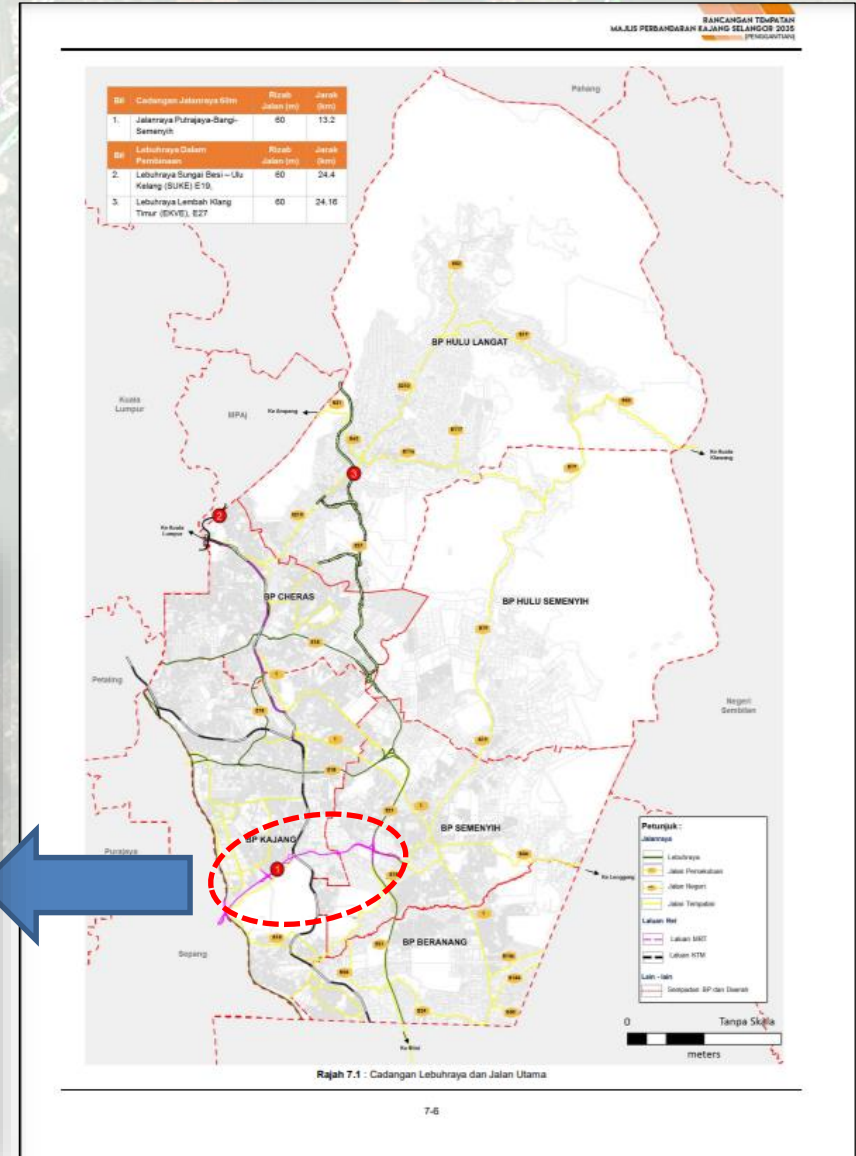



3.0 MAKLUMBALAS AWAM



SOCIAL IMPACT ASSESSMENT (SIA) by UKM PAKARUNDING

- Establishing the impact zone of the proposed expressway:
 - 1-kilometre corridor, 500 m on each side of the alignment
 - inner 250 m as the directly impacted zone, and
 - outer 250 m as the indirectly impacted zone.
- Estimated number of households found in the impact zone = **4,000** .
- Adopts questionnaire survey using random sampling as the technique of choosing the respondents.
- Sample size = **527 respondents** – 2/3 from within the directly impacted zone,
 - 1/3 from within the indirectly impacted zone
- Series of **Focus Group Discussions (FGD)** were conducted at:
 - Kg. Sg. Tangkas
 - Kg. Teras Jernang
 - Kg. Jenderam Hilir
 - Bandar Baru Bangi (gabungan Garden Homes, Sect 15 & Sect. 3)



SOCIAL IMPACT ASSESSMENT (SIA) by UKM PAKARUNDING

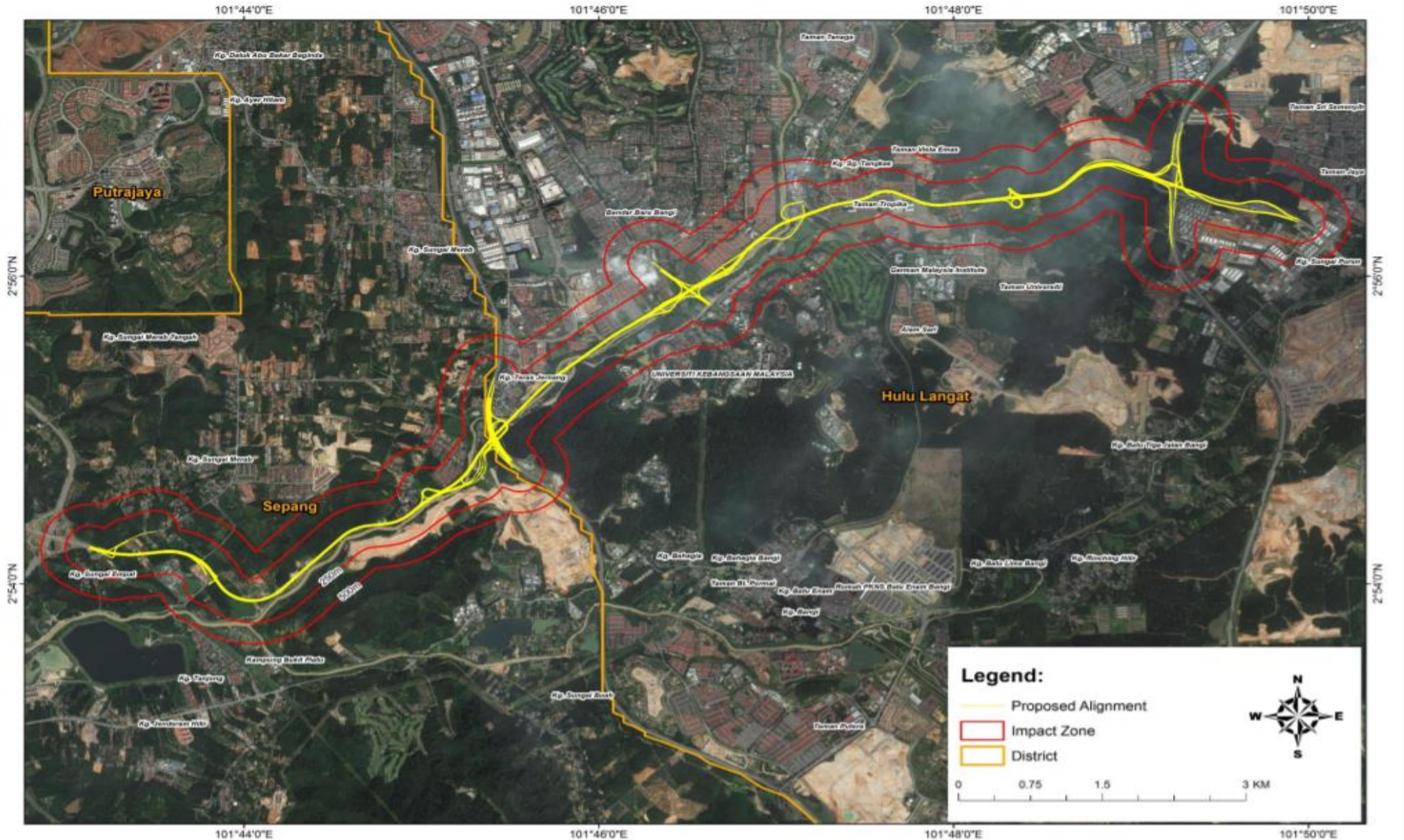



SOCIAL IMPACT ASSESSMENT (SIA) by UKM PAKARUNDING

Overall Local perceptions:

- Advantageous = 71.2%
- Disadvantageous = 28.8%

Local level of acceptability:

- 57.1% agreed,
- 28.8% disagreed, and
- 14.1% unsure

Nota:-

*Mesyuarat Panel Penilai
Laporan SIA Peringkat Negeri
Selangor Bil 8/2021 pada 24
Disember 2021 telah bersetuju
dengan Laporan SIA*

Level of Acceptability

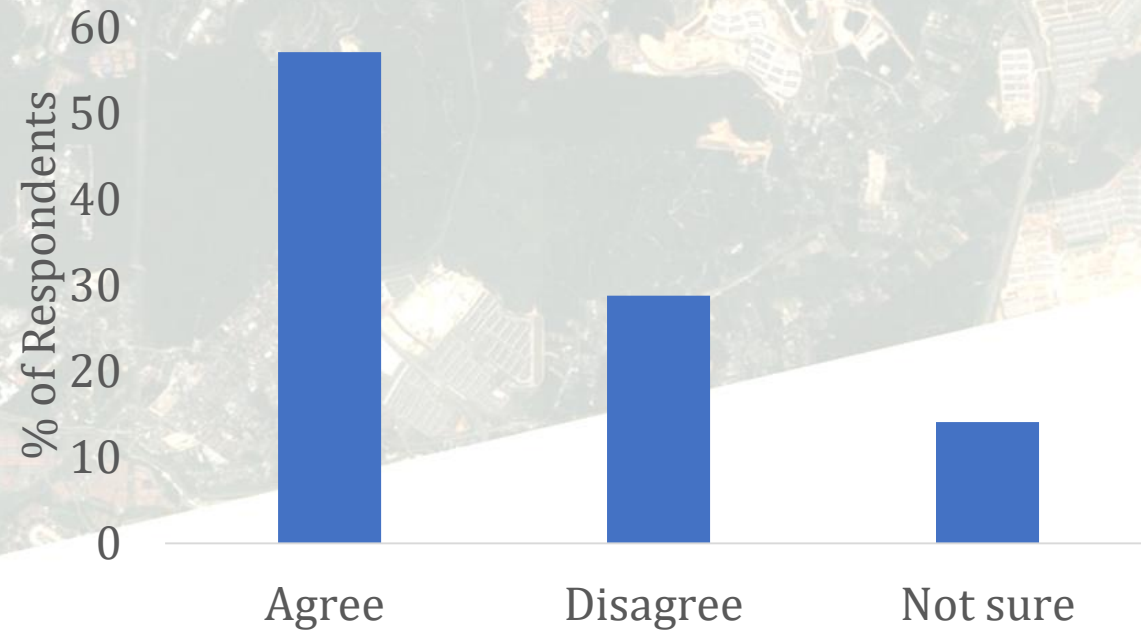



ECONOMIC IMPACT ASSESSMENT by PERUNDING TAMADUN TERAS SDN BHD

PROJECT IMPACT ON ECONOMIC OUTPUT – DEVELOPMENT PHASE

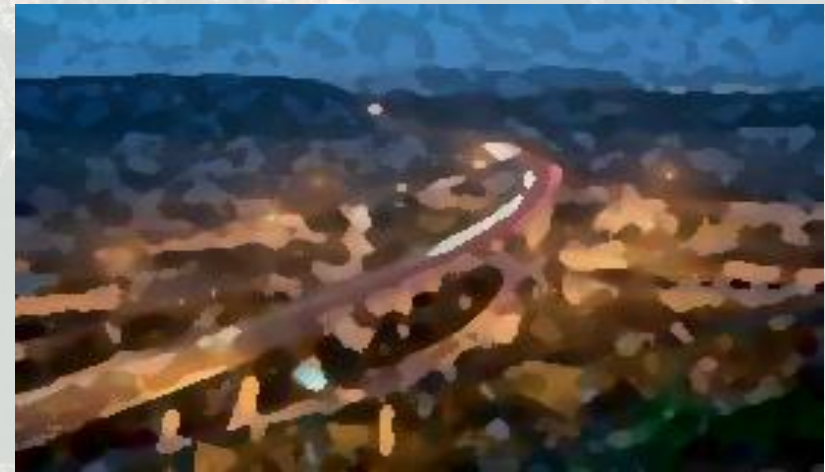
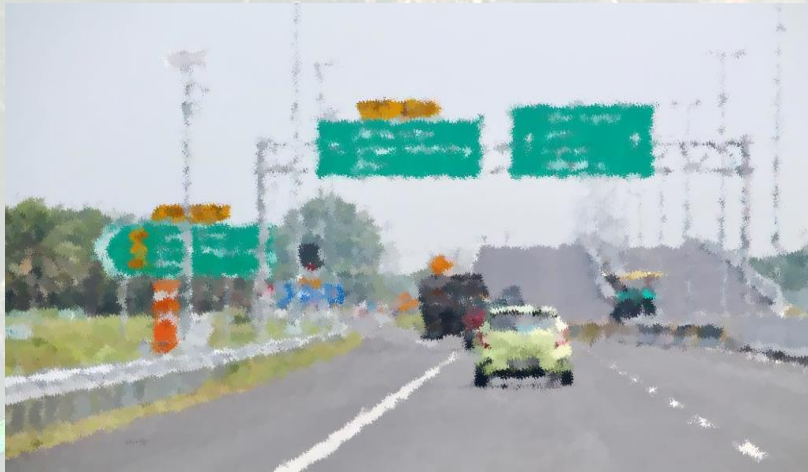



ECONOMIC IMPACT ASSESSMENT by PERUNDING TAMADUN TERAS SDN BHD

PROJECT IMPACT ON ECONOMIC OUTPUT – DEVELOPMENT PHASE

- The economy consists of interdependent economic sectors/industries.
- Positive economic shocks (construction of a new highway) produces ripple effects throughout the economy.



Direct Impact

Initial positive shock on economic sectors created by capital expenditure on the highway project.



Indirect Impact

Secondary impact on suppliers that meet demand of the economic sectors that were initially/directly impacted, and so on.



Induced Impact

Income increase because of project implementation is spent thus generating even more economic impact on various economic sectors.



ECONOMIC IMPACT ASSESSMENT by PERUNDING TAMADUN TERAS SDN BHD

PROJECT IMPACT ON ECONOMIC OUTPUT – DEVELOPMENT PHASE



Development
Expenditure

RM2,338 million



			
Direct Impact	Indirect Impact	Induced Impact	Total Impact
RM2,725.07 million	RM1,564.99 million	RM1,095.45 million	RM5,385.51 million



ECONOMIC IMPACT ASSESSMENT by PERUNDING TAMADUN TERAS SDN BHD

PROJECT IMPACT ON ECONOMIC OUTPUT – DEVELOPMENT PHASE

■ Top five sectors



Direct Impact on Economic Output

1. Construction	RM1,103.1 million
2. Manufacturing	RM767.3 million
3. Mining & quarrying	RM520.3 million
4. Business services	RM150.2 million
5. Information & communication	RM101.0 million

Total Impact on Economic Output

1. Manufacturing	RM1,846.4 million
2. Construction	RM1,142.0 million
3. Mining & quarrying	RM650.1 million
4. Wholesale & retail trade	RM381.9 million
5. Information & communication	RM215.6 million



PUBLIC OPINION SURVEY (POS) by Perunding Tamadun Teras Sdn Bhd

- Satu kaji selidik untuk menyiasat pendapat bakal pengguna dan masyarakat terhadap cadangan pembinaan *Putrajaya Bangi Expressway (PBE)* telah dijalankan di lokasi-lokasi yang disampel di **sepuluh (10) Blok (Rujuk Peta Blok)**.
- Kerja lapangan kaji selidik ini telah dijalankan pada **7 Januari 2022 hingga 16 Januari 2022**.
- Jumlah responden yang telah disampel untuk kajiselidik ini ialah seramai **1,121 orang**.



PUBLIC OPINION SURVEY (POS)

TABURAN RESPONDEN MENGIKUT BLOK

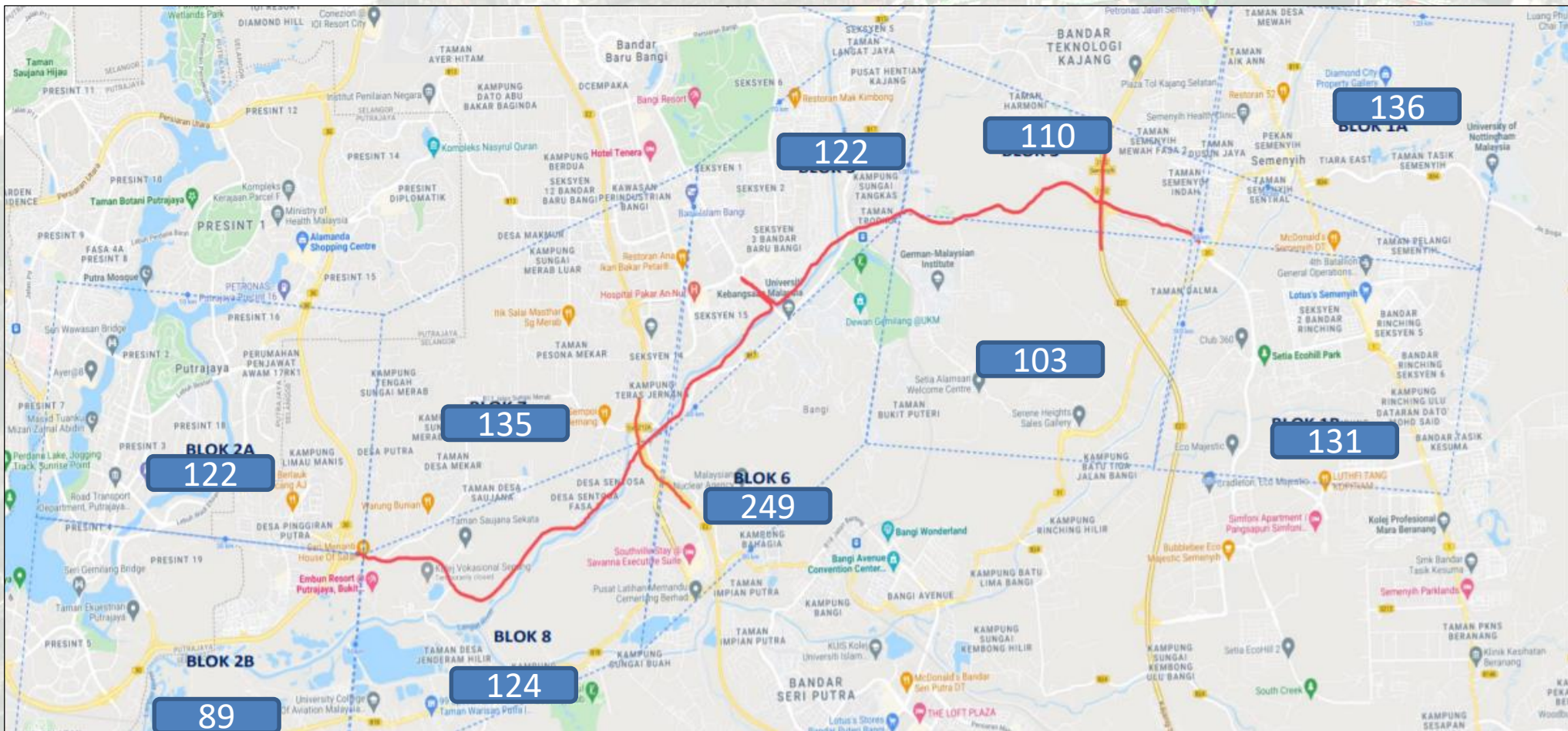

Persetujuan Kepada Projek Putrajaya Bangi Expressway (PBE) Mengikut Kumpulan Sasaran

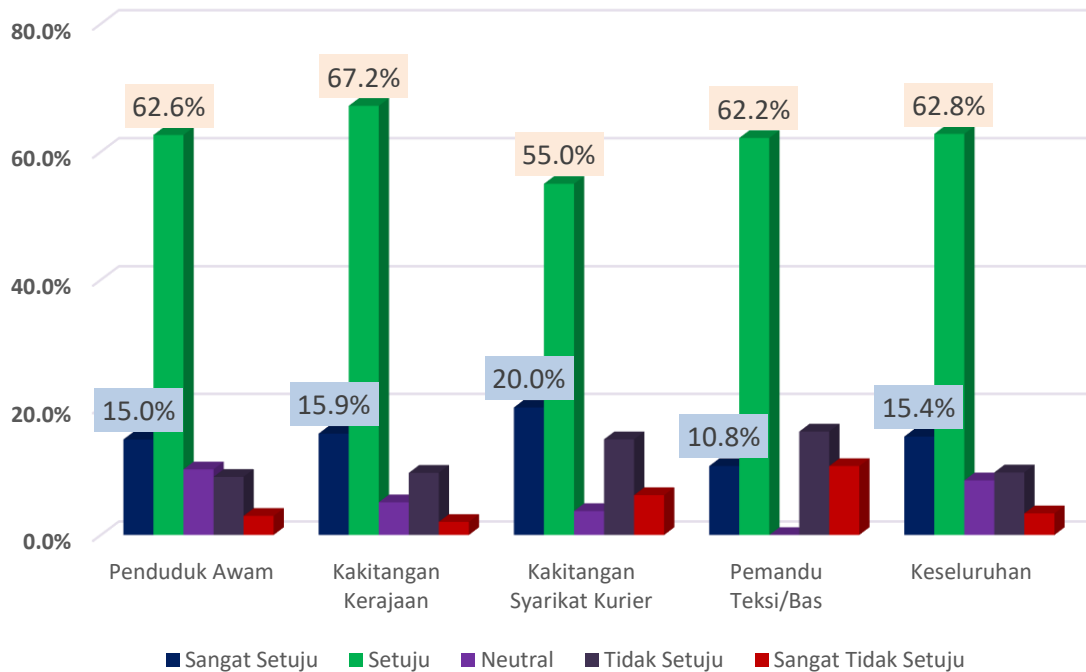

- Di kalangan 1,121 responden didapati bahawa **78.2%** daripada mereka telah menyatakan persetujuan (sangat setuju dan setuju) kepada cadangan PBE.
- Hanya **13.2%** yang menyatakan bahawa mereka tidak setuju (tidak setuju dan sangat tidak setuju). Selebihnya (**8.6%**) mengambil pendirian “neutral”.



4.0 RINGKASAN MAKLUMAT TANAH



RINGKASAN MAKLUMAT TANAH

KETERANGAN	DAERAH SEPANG	DAERAH HULU LANGAT	JUMLAH
1. Bilangan Lot Terlibat			
a. Tanah Bermilik (Bukan Rizab Melayu)	134	76	210
b. Tanah Bermilik (Rizab Melayu)	12	3	15
c. Tanah Kerajaan Persekutuan/Negeri	12	43	55
Jumlah (Lot)	162	120	280
2. Bilangan Bangunan Atas Tanah Bermilik	13	35	48
3. Bilangan Bangunan Setinggalan	22	50	72
4. Keluasan Tanah Terlibat (hektar)			
a. Tanah Bermilik (Bukan Rizab Melayu)	30.60	37.18	67.79
b. Tanah Bermilik (Rizab Melayu)	4.64	0.17	4.81
c. Tanah Kerajaan (Kawasan Sungai)	16.45	25.26	41.71
d. Tanah Kerajaan (Rizab jalan dan lain-lain)	12.21	46.70	58.91
Jumlah (Hektar)	63.90	109.32	173.22
4. Anggaran Kos Pengambilan Tanah (RM/juta)	304.0	332.0	636.0



5.0 VIDEO FLY-THROUGH PBE



VIDEO FLY-THROUGH PBE



SEKIAN TERIMA KASIH